Разъем 4.560

RST Roztocze
LOCKING SOLUTIONS

НОВИНКА

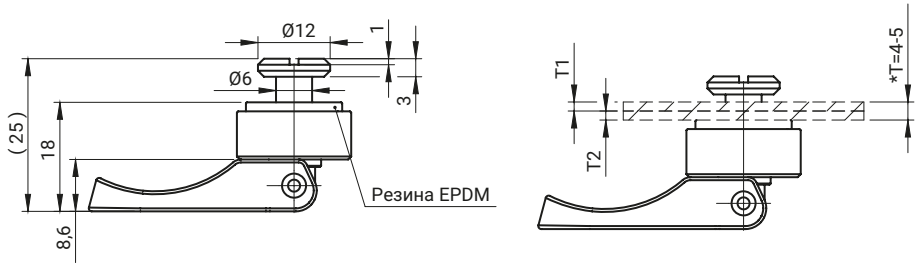

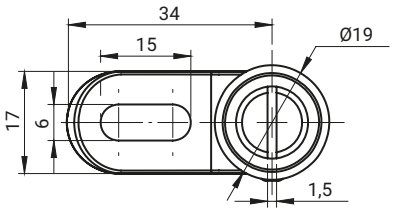

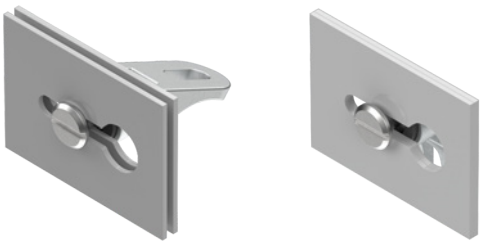

Муфта предназначена для соединения листов общей толщиной от 4 до 5 мм.
Регулировка давления с помощью резьбового зажима.
*T - общая толщина монтажных листов.

НОМЕР В КАТАЛОГЕ	СОСТАВНЫЕ ЭЛЕМЕНТЫ	МАТЕРИАЛ	ПОКРЫТИЕ [C]
4.560.001	Прижим, Втулка	ZAMAK 5	Оцинкованная сталь
	Зацеп, Резьбовая втулка	Сталь	Оцинкованная сталь
	Подкладка	EPDM	-
	Пружина	Нержавеющая сталь	-

НОВИНКА

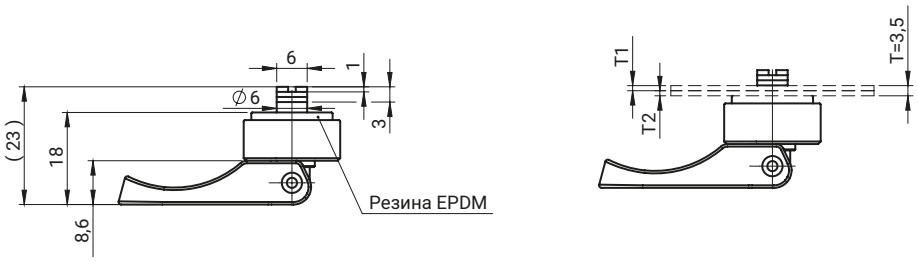

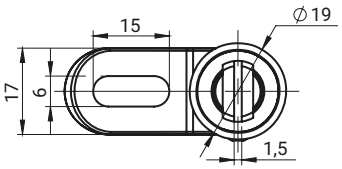

Муфта предназначена для соединения листов общей толщиной 3,5 мм.
Регулировка давления с помощью резьбового зажима.
*T - общая толщина монтажных листов.

НОМЕР В КАТАЛОГЕ	СОСТАВНЫЕ ЭЛЕМЕНТЫ	МАТЕРИАЛ	ПОКРЫТИЕ [C]
4.560.002	Прижим, Втулка	ZAMAK 5	Оцинкованная сталь
	Зацеп, Резьбовая втулка	Сталь	Оцинкованная сталь
	Подкладка	EPDM	-
	Пружина	Нержавеющая сталь	-