Направляющая 1C.906 - P314

RST Roztocze
LOCKING SOLUTIONS

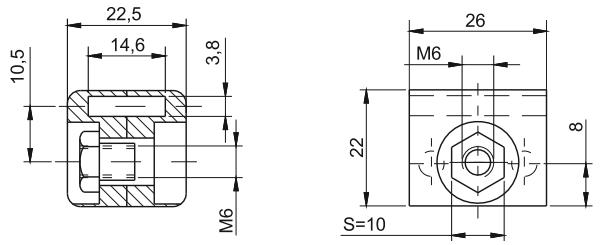

1C.906.012
1C.906.012SN

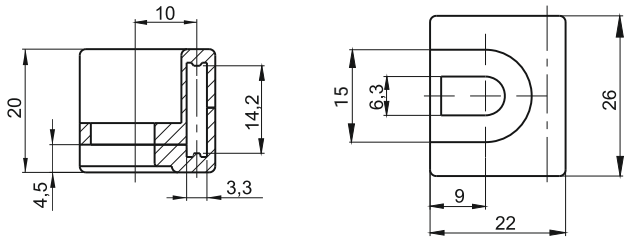

1C.906.014

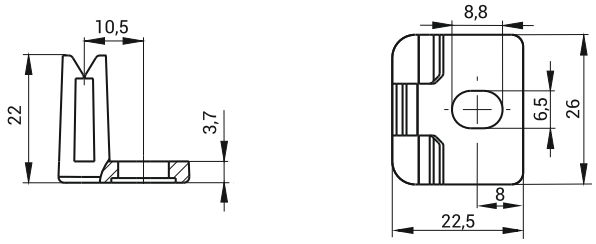

1C.906.015

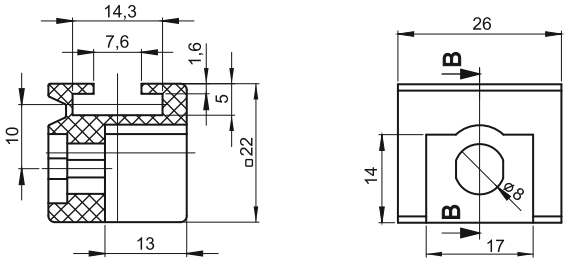

1C.906.018

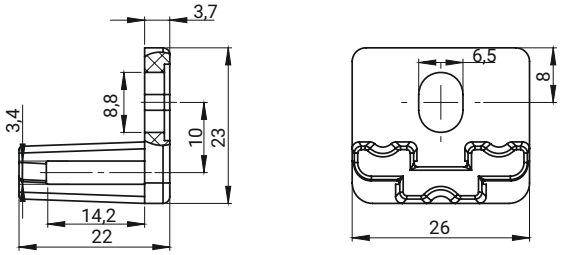

1C.906.019

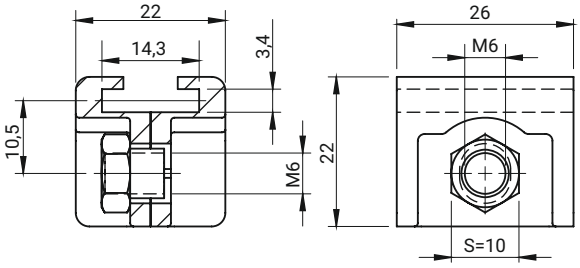

НОВИНКА

1C.906.020

НОМЕР В КАТАЛОГЕ	НАЗВАНИЕ	СОСТАВНЫЕ ЭЛНМЕНТЫ	МАТЕРИАЛ
1C.906.012	Направляющая P314	Направляющая P314	Pa6, RAL 9005
		Гайка	Сталь - цинк
1C.906.012SN	Направляющая P314	Направляющая P314	Pa6, RAL 9005
		Гайка	Нержавеющая сталь
1C.906.014	Направляющая P314 вер. 2	Направл. P314 вер. 2	PA6, RAL 9005
1C.906.015	Направ. P314 защелкив.	Направл. защелкив.	PA6, RAL 9005
1C.906.018	Направляющая P314 вер. 3	Направл. P314 вер. 3	PA6, RAL 9005
1C.906.019	Направ. P314 закрыто	Направ. P314 закрыто	PA6 GF30, RAL 9005
1C.906.020	Направляющая P314 SN	Направляющая, Гайка	Нержавеющая сталь 316